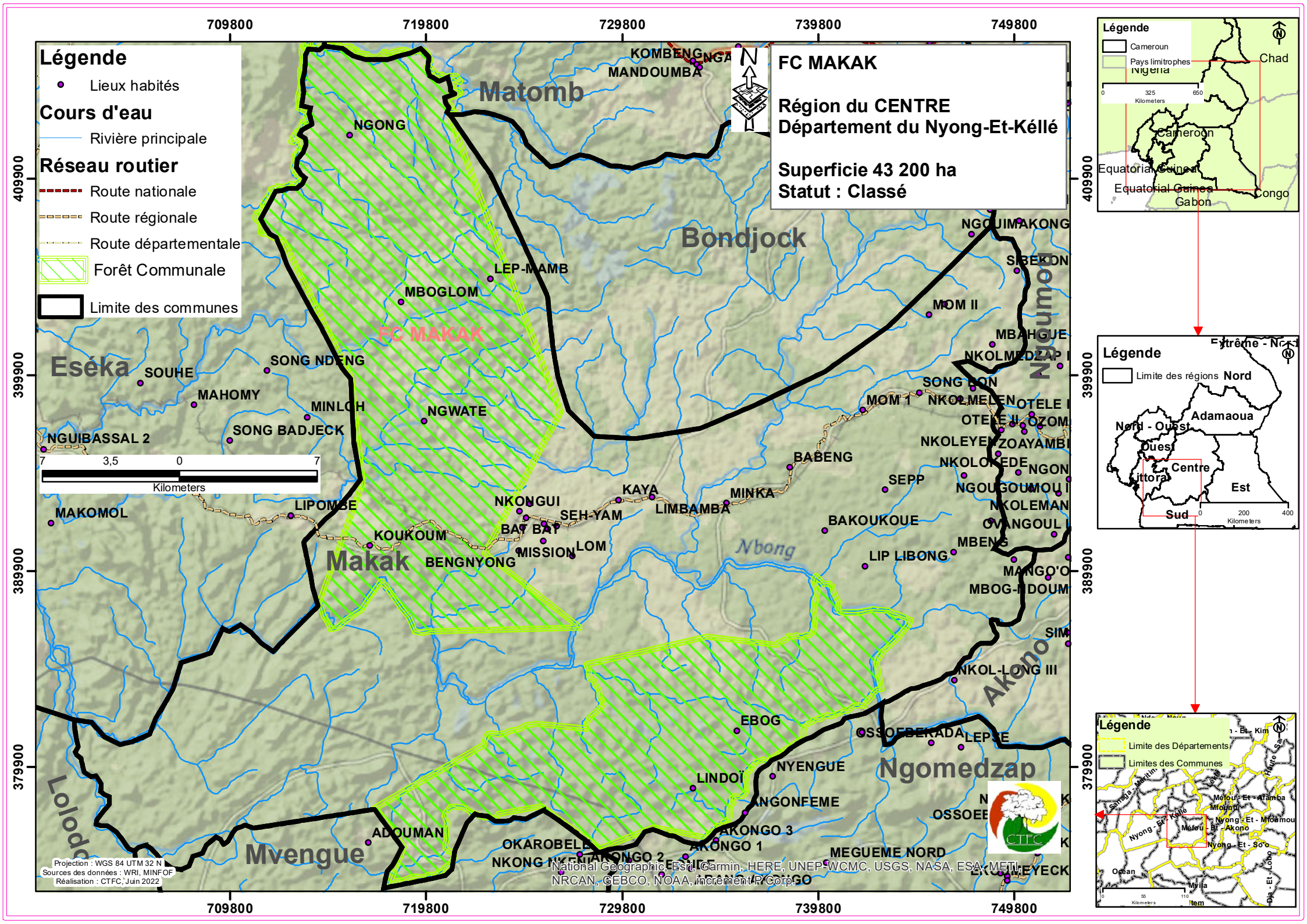

FC MAKAK
Région du CENTRE
Département du Nyong-Et-Kéllé
Superficie 43 200 ha
Statut : Classé
Légende
Lieux habités
Cours d'eau
Rivière principale
Réseau routier
Route nationale
Route régionale
Route départementale
Forêt Communale
Limite des communes
Kilometers
Matomb
Bondjock
Eséka
Makak
Ngomedzap
Mvengue
Nbong
Akono
Lolodo
Nguumou
FC MAKAK
NGONG
MANDOUMBA
KOMBENG
LEP-MAMB
MBOGLOM
SONG NDENG
SOUHE
MAHOMY
MINLOH
NGWATE
SONG BADJECK
NGUIBASSAL 2
MAKOMOL
LIPOMBE
KOUKOUM
BENGNYONG
NKONGUI
BAT BAT
SEH-YAM
MISSION
LOM
KAYA
LIMBAMBA
MINKA
BABENG
MOM 1
MOM II
NGOUIMAKONG
SIBEKON
MBAHGUE
NKOLMEDZAP
SONG BON
NKOLMELEN
OTELE I
OTELE II
OZOM
NKOLEYEN
ZOAYAMBI
NKOLOKEDE
NGON
SEPP
NGOUGOUMOU
NKOLEMAN
OVANGOUL
BAKOUKOUE
MBENG
LIP LIBONG
MANGO'O
MBOG-NDOUM
SIM
NKOL-LONG III
EBOG
OSSOEBEKADA
LEPSE
NYENGUE
LINDOÏ
ANGONFEME
OSSOEE
AKONGO 3
AKONGO 1
AKONGO 2
OKAROBELE
ADOUMAN
MEGUEME NORD
EKOMEYECK
Projection : WGS 84 UTM 32 N
Sources des données : WRI, MINFOF
Réalisation : CTFC, Juin 2022
National Geographic, Esri, Garmin, HERE, UNEP-WCMC, USGS, NASA, ESA, METI, NRCAN, GEBCO, NOAA, increment P Corp.
CTFC
709800
719800
729800
739800
749800
409900
399900
389900
379900
Légende
Cameroun
Pays limitrophes
Nigeria
Chad
Cameroon
Equatorial Guinea
Gabon
Congo
Légende
Limite des régions
Nord
Adamaoua
Nord - Ouest
Ouest
Centre
Littoral
Est
Sud
Légende
Limite des Départements
Limites des Communes
Mfoundi
Nyong - Et - Kéllé
Mfoumou
Mefou - Et - Akono
Nyong - Et - So'o
Ocean
Mvila
Item