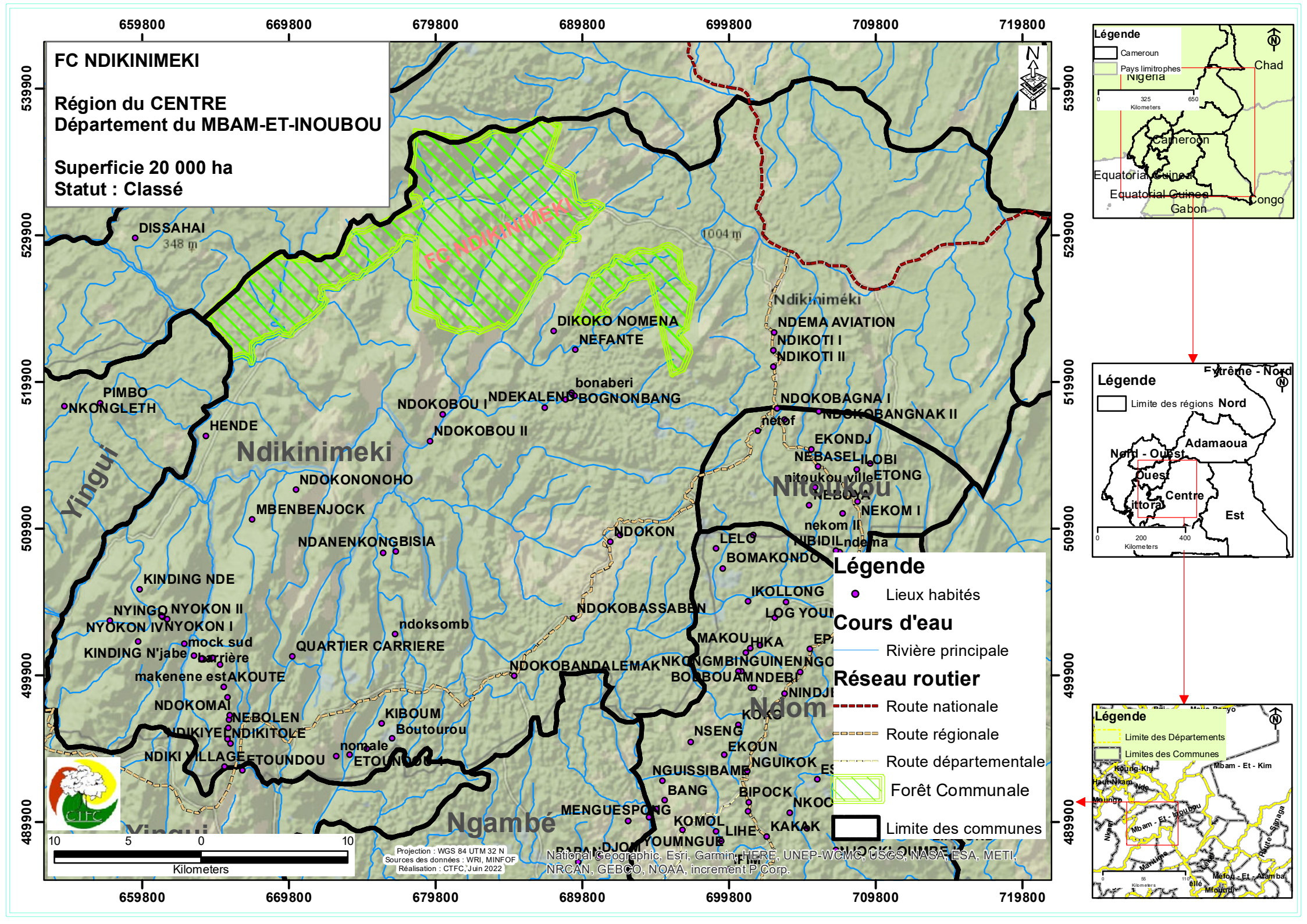
FC NDIKINIMEKI
Région du CENTRE
Département du MBAM-ET-INOUBOU
Superficie 20 000 ha
Statut : Classé
FC NDIKINIMEKI
Ndikinimeki
Nitoukou
Ndom
Ngambé
Yingui
DISSAHAI
348 m
1004 m
DIKOKO NOMENA
NEFANTE
NDEMA AVIATION
NDIKOTI I
NDIKOTI II
bonaberi
NDEKALENG
BOGNONBANG
NDOKOBOU I
NDOKOBOU II
NDOKOBAGNA I
NDOKOBANGNAK II
netof
EKONDJ
NEBASELI
LOBI
ETONG
nitoukou ville
NEBOYA
NEKOM I
nekom II
NIBIDI
Ndema
PIMBO
NKONGLETH
HENDE
NDOKONONOHO
MBENBENJOCK
NDANENKONGBISIA
NDOKON
LELO
BOMAKONDO
KINDING NDE
NYINGO
NYOKON II
NYOKON IV
NYOKON I
KINDING N'jabe
mock sud
barrière
ndoksomb
QUARTIER CARRIERE
makenene est
AKOUTE
NDOKOMAI
NEBOLEN
NDIKIYE
NDIKITOLE
NDIKI VILLAGE
ETOUNDOU
nomale
ETOUNDOU 4
KIBOUM
Boutourou
NDOKOBASSABEN
NDOKOBANDALEMAK
IKOLLONG
LOG YOUM
MAKOU
HIKA
NKONGMBINGUINENGO
BOUBOUAMNDEBI
NINDJI
KOKO
NSENG
EKOUN
NGUIKOK
NGUISSIBAMB
BANG
BIPOCK
MENGUESPONG
KOMOL
LIHE
KAKAK
YOUMNGUE
Légende
Lieux habités
Cours d'eau
Rivière principale
Réseau routier
Route nationale
Route régionale
Route départementale
Forêt Communale
Limite des communes
10 5 0 10
Kilometers
Projection : WGS 84 UTM 32 N
Sources des données : WRI, MINFOF
Réalisation : CTFC, Juin 2022
National Geographic, Esri, Garmin, HERE, UNEP-WCMC, USGS, NASA, ESA, METI, NRCAN, GEBCO, NOAA, increment P Corp.
659800
669800
679800
689800
699800
709800
719800
539900
529900
519900
509900
499900
489900
Légende
Cameroun
Pays limitrophes
Nigeria
Chad
Cameroon
Equatorial Guinea
Gabon
Congo
0 325 650
Kilometers
Légende
Limite des régions
Extrême - Nord
Nord
Adamaoua
Nord - Ouest
Ouest
Centre
Est
0 200 400
Kilometers
Légende
Limite des Départements
Limites des Communes
Mbam - Et - Kim
Mbam - Et - Inoubou
Mefou - Et - Afamba
Mfoundi
Kilometers